

PIETRO - LOKAL L2 BUD.D		
L2.02 POKÓJ	10.62	PANELE
L2.03 SALON/KUCHNIA	26.99	PANELE/GRES
L2.04 POM.FITNESS	13.11	PANELE
L2.05 ŁAZIENKA	10.34	GRES
<b>RAZEM:</b>	<b>61.17</b>	

PIETRO - LOKAL L2 BUD.C		
L2.02 POKÓJ	10.62	PANELE
L2.03 SALON/KUCHNIA	26.99	PANELE/GRES
L2.04 POM.FITNESS	13.11	PANELE
L2.05 ŁAZIENKA	10.34	GRES
<b>RAZEM:</b>	<b>61.17</b>	

PIETRO - LOKAL L2 BUD.B		
L2.02 POKÓJ	10.62	PANELE
L2.03 SALON/KUCHNIA	26.99	PANELE/GRES
L2.04 POM.FITNESS	13.11	PANELE
L2.05 ŁAZIENKA	10.34	GRES
<b>RAZEM:</b>	<b>61.17</b>	

PIETRO - LOKAL L2 BUD.A		
L2.02 POKÓJ	10.62	PANELE
L2.03 SALON/KUCHNIA	26.99	PANELE/GRES
L2.04 POM.FITNESS	13.11	PANELE
L2.05 ŁAZIENKA	10.34	GRES
<b>RAZEM:</b>	<b>61.17</b>	

ORIENTACJA:



**UWAGA!** Wszelkie zmiany w realizowanym projekcie należy bezwzględnie konsultować z projektantem. Autor projektu nie zezwala na samowolne, nieuzasadnione przez inwestora i wykonawcę odstępstwa od sporządzanej dokumentacji.

**ZBROJENIE WIENCÓW:**

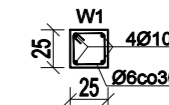

**ZBROJENIE BELEK:**

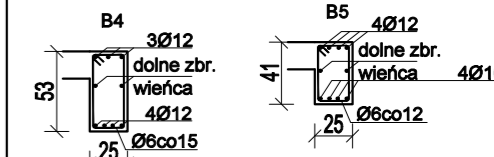

**ZBROJENIE SŁUPÓW:**

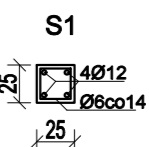

**UWAGI:**

- Wykonawcy i podwykonawcy są zobowiązani do sprawdzenia wymiarów i porównania ze stanem rzeczywistym przed przystąpieniem do prac budowlanych.
- Wszystkie materiały powinny posiadać certyfikaty dopuszczające do stosowania w budownictwie.
- Elementy konstrukcyjne zgodne z niniejszym projektem oraz opisem technicznym.
- Ściany i ławy fundamentowe zabezpieczyć izolacją przeciwwilgociową w postaci powłoki bitumicznej, nanoszonej w trzech warstwach lub z papy termozgrzewalnej.
- Wyprowadzić zbrojenie słupów (startery) w miejscach zaznaczonych na rysunkach.
- W przypadku wystąpienia gruntów mokrych lub gliniastych pod wszystkimi ławami oraz stopami żelbetonowymi wykonać podkład z chudego betonu gr. 10 cm.
- Pustaki kominowe i wentylacyjne wykonać w wybranym systemie np. firmy Betard, wymiary zgodne z danymi podanymi przez producenta. Dopuszcza się rozwiązanie systemowe innego producenta z zachowaniem ilości kanałów.

\*Wszelkie prawa do niniejszej dokumentacji są zastrzeżone na rzecz Autorskiej Pracowni Projektowej KONTIM Architektura i Konstrukcja. Kopowanie, rozpowszechnianie oraz wykorzystywanie zawartych w niej treści bez wiedzy i zgody właściciela jest zabronione.\*

**Kontim** AUTORKA PRACOWNIA PROJEKTOWA ARCHITEKTURA & KONSTRUKCJA  
 ul. Orszagin 13, lok. 2 05-230 Kobylka  
 T: +48 609 132 255 T: +48 696 082 958 E: kontim.projekt@gmail.com

**BUDOWA 4 BUDYNKÓW MIESZKALNYCH JEDNORODZINNYCH DWULOKALOWYCH W ZABUDOWIE SZEREGOWEJ**  
 NAZWA INWESTYCJI: **KOBYŁKA, UL. KWIATOWA**  
 DZ. NR EW. 418 oraz 419 OBR. 0026 Kobylka  
 ADRES INWESTYCJI: **A.M.M MAZUREK SP.K. 05-230 Kobylka ul.Mieszka I 51**  
 INWESTOR: **A.M.M MAZUREK SP.K.**

PROJEKT BUDOWLANY	ARCHITEKTURA	SKALA 1:100	22.09.2023r.
<b>RZUT PIĘTRA</b>			<b>PB-A03</b>
TREŚĆ RYSUNKU			
PROJEKT ARCHITEKTURY:	mgr inż. arch. Jan Tęjan nr upr. BC-POKK08/2002 w specj. arch.		
PROJEKT KONSTRUKCJI:	mgr inż. Krzysztof Piasecki nr upr. MAZ/0796/PWBKb/16 w specj. konstr.budowlanej		
ZESPÓŁ PROJEKTOWY:	mgr inż. Krzysztof Piasecki mgr inż. Michał Strzelczyk		