

ORIENTACJA:

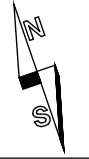

UWAGA! Wszelkie zmiany w realizowanym projekcie należy bezwzględnie konsultować z projektantem.
 Autor projektu nie zezwala na samowolne, nieuzasadnione przez inwestora odstępstwa od sporządzanej dokumentacji.

Zestawienie pomieszczeń - Piętro

Numer	Nazwa	Powierzchnia	Wykończenie posadzki
A.07	Komunikacja wewn.	10,17 m ²	Płytki
A.09	Komunikacja	7,09 m ²	Płytki
L.A.19	WC	3,49 m ²	Płytki
L.E.01	Recepcja	21,28 m ²	Płytki
L.E.02	WC	3,59 m ²	Płytki
L.E.03	Lokal usługowy	25,42 m ²	Płytki
L.E.04	Lokal usługowy	23,19 m ²	Płytki
L.E.05	Zaplecze socj.	5,41 m ²	Płytki
L.E.06	Lokal usługowy	24,36 m ²	Płytki
L.F.01	Lokal usługowy	22,65 m ²	Płytki
L.F.02	WC	2,03 m ²	Płytki
L.G.01	Lokal usługowy	36,33 m ²	Płytki
		185,00 m ²	

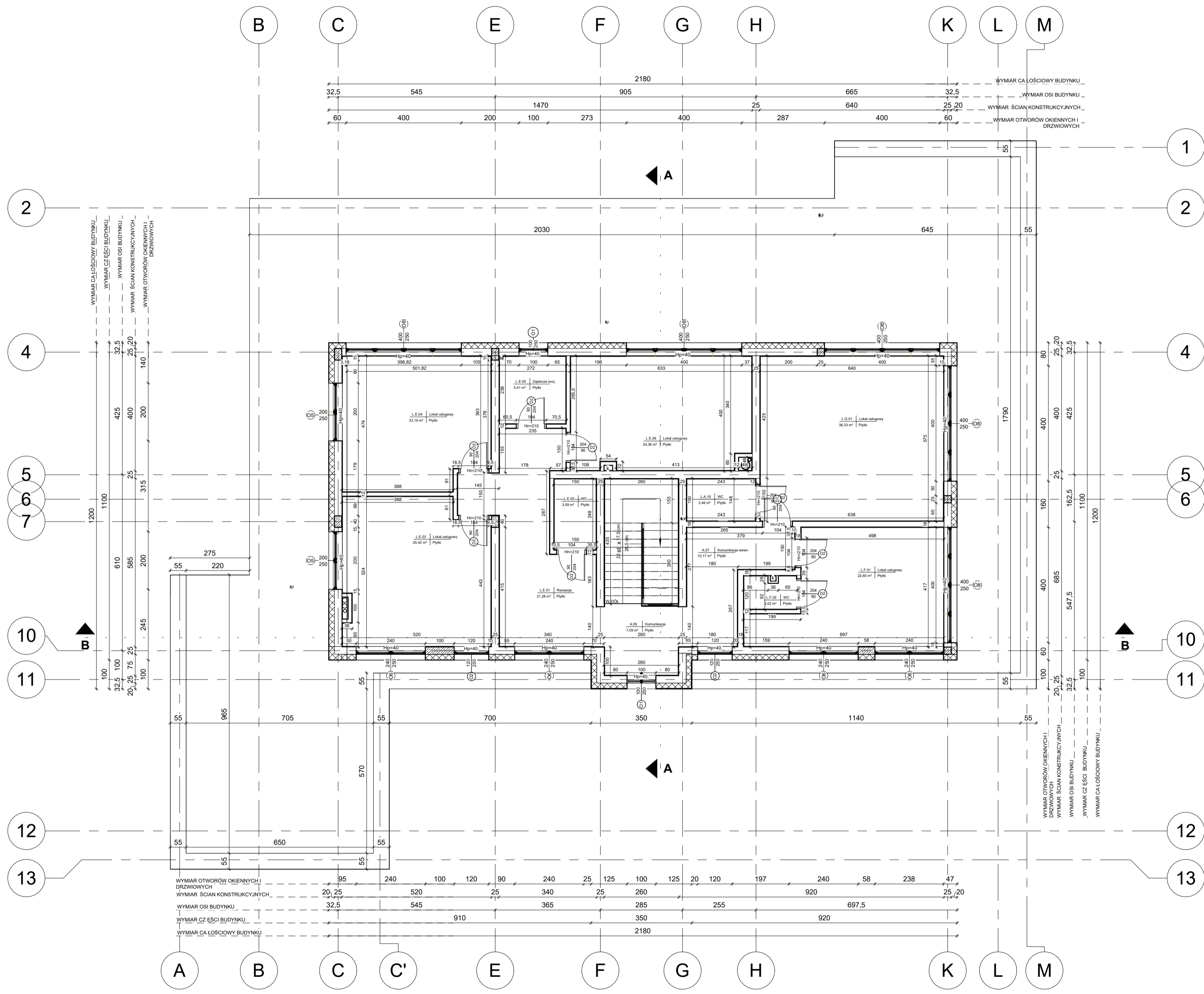

UWAGI:

- Wykonawcy i podwykonawcy są zobowiązani do sprawdzenia wymiarów i porównania ze stanem rzeczywistym przed przystąpieniem do prac budowlanych.
- Wszystkie materiały powinny posiadać certyfikaty dopuszczające do stosowania w budownictwie.
- Elementy konstrukcyjne zgodnie z niniejszym projektem oraz opisem technicznym.
- Ściany i ławy fundamentowe zabezpieczyć izolacją przeciwwilgociową w postaci powłoki bitumicznej, nanoszonej w trzech warstwach lub z papy termozgrzewalnej.
- Wyprowadzić zbrojenie słupów (startery) w miejscach zaznaczonych na rysunkach.
- W przypadku wystąpienia gruntów mokrych lub gliniastych pod wszystkimi ławami oraz stopami żelbetowymi wykonać podkład z chudego betonu gr. 10 cm.
- Posłaki kominowe i wentylacyjne wykonać w wybranym systemie np. firmy Belard, wymiary zgodnie z danymi połączonymi przez producenta. Dopuszczalne rozwiązanie systemowe innego producenta z zachowaniem ilości kanałów.

Wszelkie prawa do niniejszej dokumentacji są zastrzeżone na rzecz Autorstwa Pracowni Projektowej KONTIM Architektura i Konstrukcja. Kopowanie, rozprowadzanie oraz wykorzystywanie zawartości w celach niezgodnych z tymi zapisami jest zabronione.

Kontim ARCHITECTURA & KONSTRUKCJA

Autorstwa Pracownia Projektowa
 Krzysztof Piasecki
 ul. Orszągińska 13, lok.2
 05-230 Kobylka
 T: +48 609 132 255
 T: +48 698 082 958
 E: kontim.projekt@gmail.com



PRZEBUDOWA ROZBUDOWA I NADBUDOWA BUDYNKU GARA ZOWEGO
 WRAZ ZE ZMIANĄ SPOSOBU UŻYTKOWANIA NA BUDYNEK USŁUGOWY

KOBYŁKA, UL. SZEROKA
 DZ. NR EW. 168/4, OBR.0011, JEDN.EW. 143401_1.0011 KOBYŁKA

ADRES INWESTYCJI
 A.M.M.MAZUREK SP.K.,
 05-230 KOBYŁKA, UL. MIESZKA I 51

INWESTOR

PROJEKT BUDOWLANY ARCHITECTURA 1:100 21.12.2023r.

NR INWESTYCJI

RYZUT PIĘTRA PB-A02

PROJEKT mgr inż. arch. Jan Tejwan
 ARCHITECTURY nr upr. B-1-POK/06/2002 w specj. arch.

SPRZĄDAJĄCY mgr inż. arch. Anna Ciszewska
 ARCHITECTURY nr upr. Wa-97594 w specj. architektonicznej

PROJEKT mgr inż. Krzysztof Piasecki
 KONSTRUKCJI nr upr. MAZ/0796/PWBKb/16 w specj. konstrukcyjno-budowlanej

SPRZĄDAJĄCY mgr inż. Michał Strzelczyk
 KONSTRUKCJI nr upr. MAZ/0461/PWBKb/19 w specj. konstrukcyjno-budowlanej